

Visitas del Observatorio de Educación Superior de la Comuna Uno Popular

El Observatorio de Educación Superior de la comuna Uno Popular, viene realizando durante la ejecución del proyecto unas visitas a las instituciones de educación media de la comuna, con el fin de orientar a los jóvenes de grado once para emprender su camino a la educación superior y así contribuir al mejoramiento de su calidad de vida. En las visitas, el equipo conformado por padrinos, psicólogo, trabajadora social y otros integrantes del observatorio, dan a conocer la oferta académica del **COLEGIO MAYOR DE ANTIOQUIA, PASCUAL BRAVO** e **ITM**, resuelven inquietudes y orientan a los estudiantes frente a sus afinidades vocacionales a través de un test y una caracterización por grupos, presentan el observatorio y su oferta de apoyo a la educación superior y además se les instruye acerca de cómo acceder a las becas de los fondos de educación Sapiencia y Convenios Directos, destacando así la importancia de la educación para transformar el territorio.

A continuación, se resumen los resultados de las visitas realizadas a la fecha:

Institución Educativa	Fecha	Número de estudiantes impactados
Pablo VI	16 de agosto	20
Juan Bautista de la Salle	22 de agosto	20
San Pablo	31 de agosto	50
María de los Ángeles Cano	4 de septiembre.	120
Fe y Alegría	6 de septiembre	20
Antonio Derka	25 de septiembre	205
Guadalupe	9 de octubre	50
TOTAL ESTUDIANTES IMPACTADOS		485

Vale aclarar que la Institución Educativa San Juna Bautista de la Salle fue incluida en las visitas del observatorio, a pesar de no estar ubicada dentro de la comuna, debido a que más del 70% de los estudiantes que están cursando el grado once residen en la comuna Uno Popular, según argumenta la Junta Administradora Local. [Leer más...](#)

Experiencia de estudiantes becados en el ITM

Algunos de los beneficiarios de las becas de Convenios Directos con el Instituto Tecnológico Metropolitano también fueron entrevistados por el equipo del observatorio, de igual forma con el propósito de conocer, de primera mano, como ha influenciado este proyecto no sólo en su permanencia sino en el buen desempeño durante el curso de carrera. Esta vez, el equipo entrevistó a Erika Paola Sánchez Gómez y a Nataly Mazo Giraldo.



Erika Paola Sánchez Gómez
Estudiantes de sexto semestre de Tecnología
de Gestión Administrativa
Institución Universitaria ITM

ERIKA PAOLA

Erika Paola Sánchez Gómez es estudiantes de sexto semestre de Tecnología de Gestión Administrativa en el ITM y durante su entrevista resaltó lo importante que ha sido en su proceso académico el acompañamiento emocional, familiar y social que ha recibido por parte del equipo que conforma el Observatorio de Educación Superior.

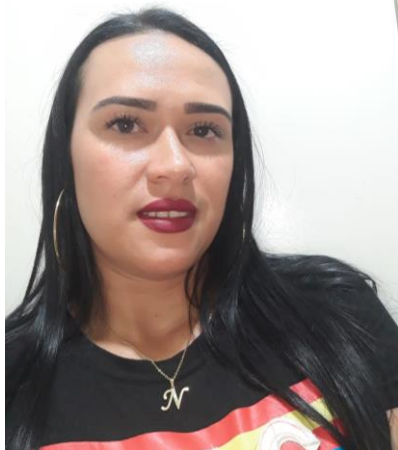

Nataly Mazo Giraldo
Estudiantes de cuarto semestre de Tecnología
de Gestión Administrativa
Institución Universitaria ITM

NATALY MAZO

Nataly Mazo Giraldo, es una estudiante de cuarto semestre de Gestión Administrativa en el ITM que con el apoyo del Observatorio de Educación Superior ha logrado emprender su carrera profesional; uno de los impactos que resalta del observatorio en el territorio es como este proyecto se ha convertido en una herramienta para sacar a muchos niños y jóvenes de la violencia en la comuna.